

Date : \_\_\_\_\_  
 Date en mains du projet : \_\_\_\_\_  
 Nom/numéro du projet : \_\_\_\_\_  
 Nom du distributeur : \_\_\_\_\_  
 Numéro du client : \_\_\_\_\_  
 Nom de l'utilisateur final : \_\_\_\_\_

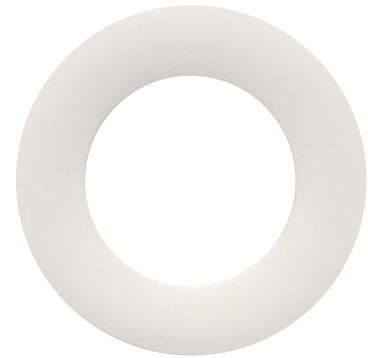

### INFORMATIONS POUR COMMANDER

Code de commande: 65450  
 Description: LED/DL/GIMBAL/3IN/TRIM/RND/CURVED/WH/STD  
 CUP: 69549654501  
 Quantité par caisse: 96

### SPÉCIFICATIONS

Forme: Ronde  
 Type: Courbé  
 Matériel de la finition: Aluminium  
 Couleur: Blanche  
 Ouverture: Ronde  
 Diamètre de l'ouverture: 1 7/8" (47.5 mm)  
 Diamètre: 3 3/8" (85 mm)  
 Méthode d'installation: Twist-lock

### DESSINS TECHNIQUES

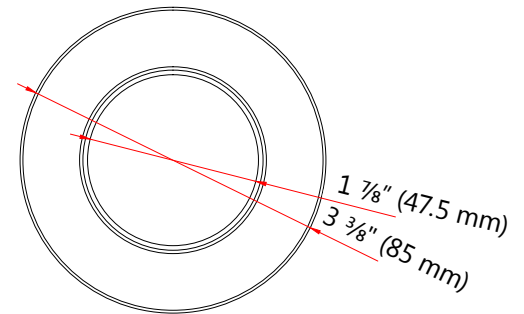

### MODULES COMPATIBLE\*

| Code de commande | Description                     |
|------------------|---------------------------------|
| 65420            | LED/DL/GIMBAL/MOD/7W/30K/WH/STD |
| 65421            | LED/DL/GIMBAL/MOD/7W/40K/WH/STD |



Diamètre de coupe  
 Ø 2 3/4" (70 mm)

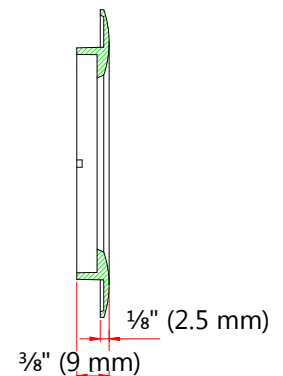

\*Module DEL Orientable vendu séparément.

| Qté | Description | Prix |
|-----|-------------|------|
|     |             |      |

J'accepte les spécifications de la configuration du luminaire mentionnée ci-dessus.

Nom : \_\_\_\_\_  
 Compagnie : \_\_\_\_\_  
 Signature : \_\_\_\_\_

Date : \_\_\_\_\_

Les données sont basées sur des essais réalisés dans un milieu contrôlé et sont représentatives de la performance relative. La performance actuelle peut varier selon les conditions de fonctionnement. Les caractéristiques techniques sont sujettes au changement sans préavis.